

ตัวอย่าง

แบบ สก. 3

ใบแจ้งเกี่ยวกับรายละเอียดสิ่งปลูกสร้างหรือวัสดุที่ไม่ใช่แล้ว

สำหรับผู้ก่อกำเนิดสิ่งปลูกสร้างหรือวัสดุที่ไม่ใช่แล้ว

วันที่ 1 เดือน มีนาคม พ.ศ. 2552

ข้าพเจ้า บริษัท วัฒนพารวย จำกัด ผู้ประกอบการโรงงาน
สำนักงานเลขที่ 99/99 หมู่ที่ 9 ต.รอก/ชอย อ.เจริณสุข ถนน แสนศิริ
ตำบล/แขวง พาเพลิน อำเภอ/เขต ลำซำ จังหวัด กรุงเทพมหานคร

โทรศัพท์ 02-9559995 โทรสาร 02-5566979 ทะเบียนโรงงานเลขที่ 3-64(1)-2/29

โรงงานตั้งอยู่เลขที่ 99/99 หมู่ที่ 9 ต.รอก/ชอย อ.เจริณสุข ถนน แสนศิริ
ตำบล/แขวง พาเพลิน อำเภอ/เขต ลำซำ จังหวัด กรุงเทพมหานคร

โทรศัพท์ 02-9559995 โทรสาร 02-5566979

หมายเลขประจำตัว DIW-G -09999999

ขอแจ้งรายละเอียดเกี่ยวกับสิ่งปลูกสร้างหรือวัสดุที่ไม่ใช่แล้วดังรายการต่อไปนี้

- | | |
|--|---------------------------|
| ข้อ 1 รายละเอียดเกี่ยวกับสิ่งปลูกสร้างหรือวัสดุที่ไม่ใช่แล้วและวิธีกำจัด | แสดงไว้ในเอกสารลำดับที่ 1 |
| ข้อ 2 แผนผังการไหลของกระบวนการผลิตและแหล่งที่มาของสิ่งปลูกสร้างหรือวัสดุที่ไม่ใช่แล้ว | แสดงไว้ในเอกสารลำดับที่ 2 |
| ข้อ 3 แผนผังแสดงสถานที่เก็บ คัดแยก และจัดการภายในโรงงาน | แสดงไว้ในเอกสารลำดับที่ 3 |
| ข้อ 4 ความเปลี่ยนแปลงในปริมาณและความเป็นพิษของสิ่งปลูกสร้างหรือวัสดุที่ไม่ใช่แล้วที่เกิดขึ้นเปรียบเทียบกับข้อมูลของปีที่ผ่านมา | แสดงไว้ในเอกสารลำดับที่ 4 |
| ข้อ 5 รายละเอียดของผู้ดำเนินการรวบรวม ขนส่ง บำบัดและกำจัดสิ่งปลูกสร้างหรือวัสดุที่ไม่ใช่แล้ว | แสดงไว้ในเอกสารลำดับที่ 5 |
| ข้อ 6 แผนการป้องกันอุบัติเหตุเพื่อตอบสนองเหตุฉุกเฉิน ในกรณีเกิดเหตุรั่วไหล อัคคีภัย การระเบิดของสิ่งปลูกสร้างหรือวัสดุที่ไม่ใช่แล้ว หรือเหตุที่คาดไม่ถึง | แสดงไว้ในเอกสารลำดับที่ 6 |
| ข้อ 7 รายงานการตอบสนองและการประเมินผลกระทบ ต่อสิ่งแวดล้อมจากเหตุฉุกเฉินที่เกิดขึ้น | แสดงไว้ในเอกสารลำดับที่ 7 |

แผนผังการไหลของกระบวนการผลิตและแหล่งที่มาของสิ่งปฏิกูลหรือวัสดุที่ไม่ใช้แล้ว

ตัวอย่างที่ 1

ตัวอย่างผังการไหลของกระบวนการผลิต

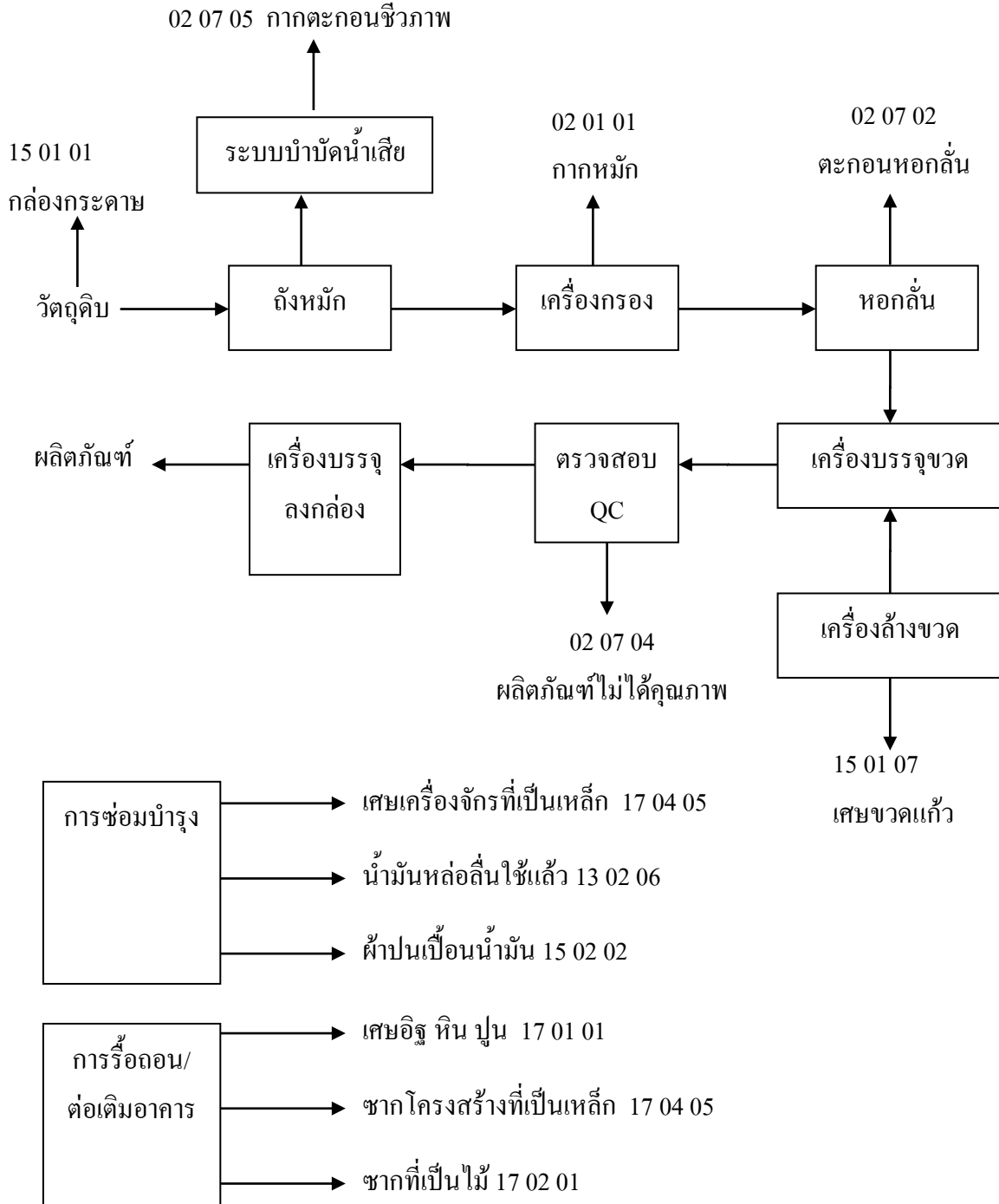

ลงชื่อชื่อ สิริ มงคล ผู้จัดเตรียมเอกสาร

ลงชื่อ รุ่งโรจน์ โชติช่วง ผู้ประกอบกิจการโรงงาน

(นางสาวสิริ มงคล)

(นายรุ่งโรจน์ โชติช่วง)

ตำแหน่ง พนักงานบุคคล

วันที่ 1 มีนาคม 2552

แผนผังการไหลของกระบวนการผลิตและแหล่งที่มาของสิ่งปฏิกูลหรือวัสดุที่ไม่ใช้แล้ว

ตัวอย่างที่ 2

ขั้นตอนการผลิต

สิ่งปฏิกูล/วัสดุที่ไม่ใช้แล้ว

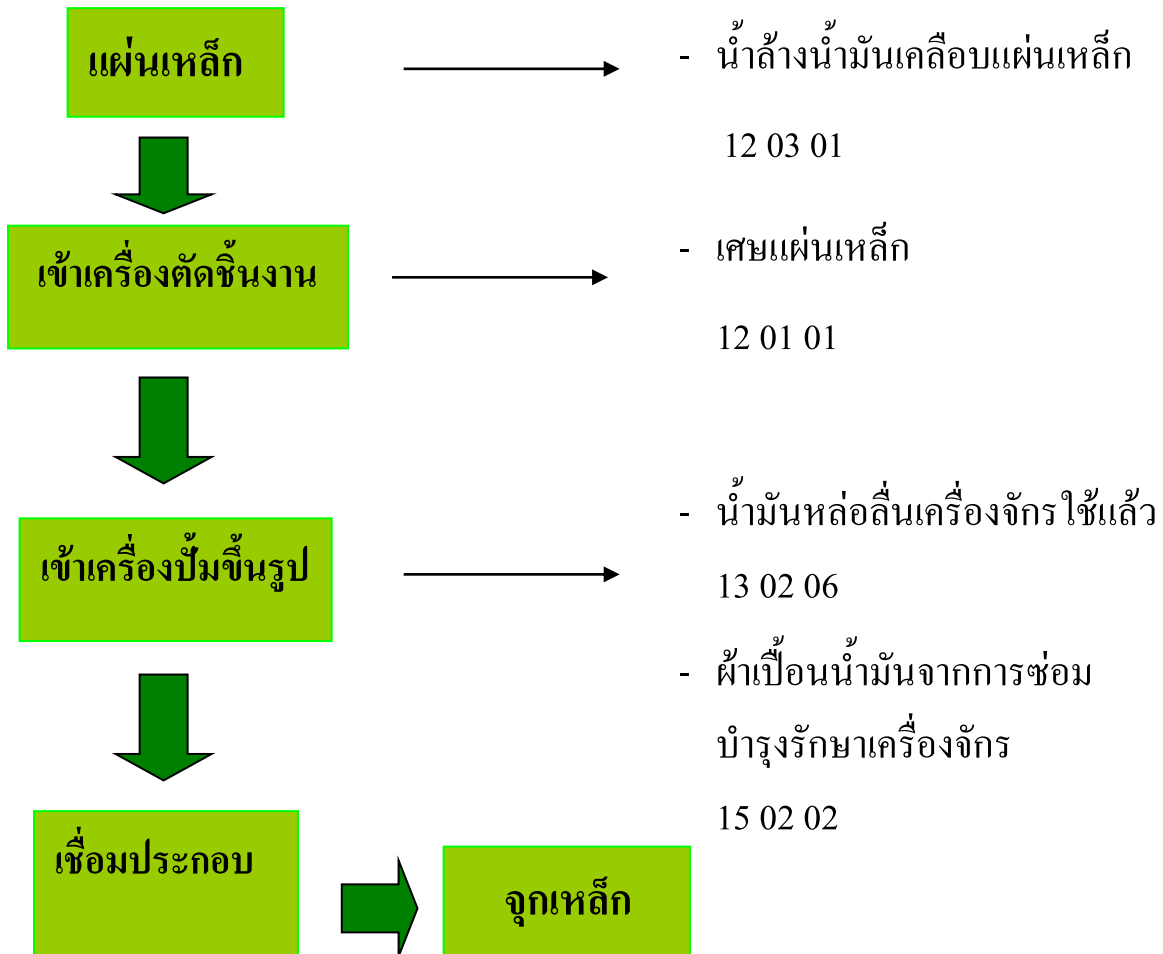

ลงชื่อชื่อ สิริ มงคล ผู้จัดเตรียมเอกสาร
(นางสาวสิริ มงคล)
ตำแหน่ง พนักงานบุคคล

ลงชื่อ รุ่งโรจน์ โชติช่วง ผู้ประกอบกิจการโรงงาน
(นายรุ่งโรจน์ โชติช่วง)
วันที่ 1 มีนาคม 2552

แผนผังแสดงสถานที่เก็บ คัดแยก และจัดการภายในโรงงาน

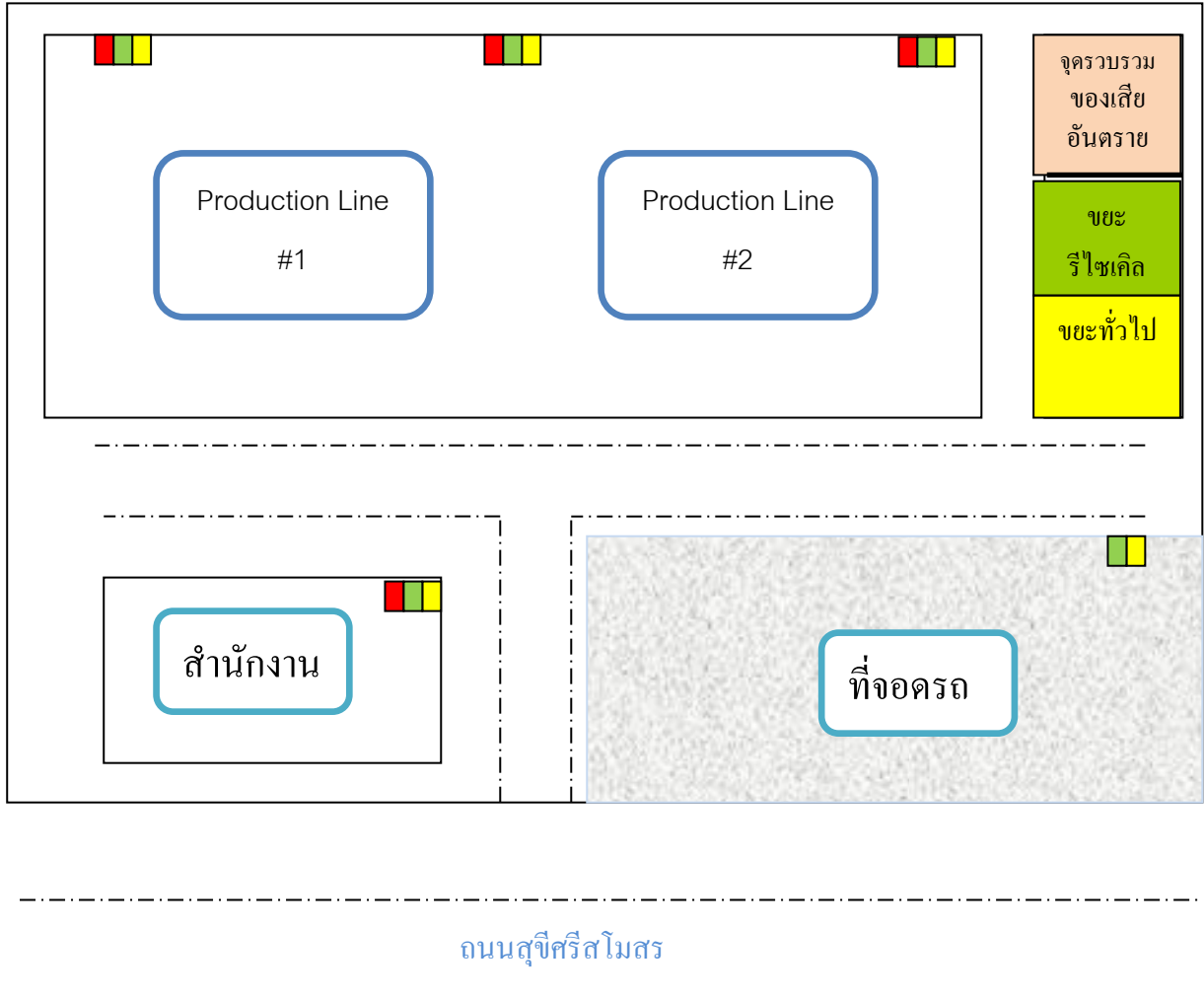

ลงชื่อ สิริ มงคล ผู้จัดเตรียมเอกสาร
(นางสาวสิริ มงคล)
ตำแหน่ง พนักงานบุคคล

ลงชื่อ รุ่งโรจน์ โชติช่วง ผู้ประกอบกิจการโรงงาน
(นายรุ่งโรจน์ โชติช่วง)
วันที่ 1 มีนาคม 2552

รายงานการเปลี่ยนแปลงในปริมาณและความเป็นพิษของสิ่งปฏิภูลหรือวัสดุที่ไม่ใช้แล้วที่เกิดขึ้นเปรียบเทียบกับข้อมูลของปีที่ผ่านมา

ลำดับที่	รหัส	ชื่อและคำบรรยาย	ปี/ช่วงเวลา 2008		ปี/ช่วงเวลา 2007		ปี/ช่วงเวลา 2006		ปี/ช่วงเวลา 2005	
			ปริมาณ	ความเข้มข้น	ปริมาณ	ความเข้มข้น	ปริมาณ	ความเข้มข้น	ปริมาณ	ความเข้มข้น
1	150202	Oil & Chemical Contaminated Garbage	1.67 ตัน	-	3.84 ตัน	-	11.57 ตัน	-	3.88 ตัน	-
2	160215	หลอดไฟฟ้า	0.13 ตัน	-	-	-	0.17 ตัน	-	0.33 ตัน	-
3	110111	น้ำมันล้าง Steel sheet	2.50 ตัน	-	2.20 ตัน	-	1.59 ตัน	-	3.26 ตัน	-
4	130206	น้ำมันหล่อลื่นเครื่องจักร	3.78 ตัน	-	4.50 ตัน	-	2.30 ตัน	-	3.69 ตัน	-
5	150202	ผ้าเปื้อนน้ำมันจากการซ่อมบำรุงเครื่องจักร	0.47 ตัน	-	1.25 ตัน	-	1.50 ตัน	-	2.20 ตัน	-
<p>หมายเหตุ : เอกสารลำดับที่ 1 ลำดับที่ 2 และ ลำดับที่ 4 ต้องสอดคล้องกัน (ของเสียชนิดเดียวกัน ขอให้ใช้ชื่อเดียวกัน)</p>										

หมายเหตุ ถ้ามี ให้แนบผลการตรวจวิเคราะห์สิ่งปฏิภูลหรือวัสดุที่ไม่ใช้แล้วมาด้วย

ลงชื่อ ศิริ มงคล ผู้จัดเตรียมเอกสาร

(นางสาวศิริ มงคล)

ตำแหน่ง พนักงานบุคคล

ลงชื่อ รุ่งโรจน์ โชติช่วง ผู้ประกอบกิจการโรงงาน

(นายรุ่งโรจน์ โชติช่วง)

วันที่ 1 มีนาคม 2552

รายละเอียดของผู้ดำเนินการรวบรวม ขนส่ง บำบัดและกำจัดสิ่งปฏิกูลหรือวัสดุที่ไม่ใช้แล้ว

ชื่อผู้ประกอบการรายที่ 1.....บริษัท คลีนเซอร์ จำกัด..... ผู้ก่อกำเนิด
 หมายเลขประจำตัว DIW - D - ***** ผู้รวบรวมและขนส่ง
 ที่อยู่เลขที่ 8 อ. เลียบเมือง ต.ห้วยผาง อ.เมือง.....จ.ระยอง..... ผู้บำบัดและกำจัด
 โทรศัพท์.....038-123456-59.....โทรสาร.....038-789456
 วิธีการ/ขนส่ง.....ทำเชื้อเพลิงผสม.....

ชื่อผู้ประกอบการรายที่ 2.....บริษัท ไทยท่า จำกัด..... ผู้ก่อกำเนิด
 หมายเลขประจำตัว..... DIW - D - ***** ผู้รวบรวมและขนส่ง
 ที่อยู่.....เลขที่ 12/85 หมู่ 8 ต.ปากน้ำ อ.เมือง จ.สมุทรปราการ..... ผู้บำบัดและกำจัด
 โทรศัพท์.....02-8523695-9.....โทรสาร.....02-1478523
 วิธีการ/ขนส่ง.....ทำเชื้อเพลิงทดแทน.....

ชื่อผู้ประกอบการรายที่ 3..... ผู้ก่อกำเนิด
 หมายเลขประจำตัว..... ผู้รวบรวมและขนส่ง
 ที่อยู่..... ผู้บำบัดและกำจัด

 โทรศัพท์.....โทรสาร.....
 วิธีการ/ขนส่ง.....

หมายเลขประจำตัว 13 หลัก
 เลขทะเบียนโรงงาน
 หมายเลขบัตรประจำตัวประชาชน

ชื่อผู้ประกอบการรายที่ 4..... ผู้ก่อกำเนิด
 หมายเลขประจำตัว..... ผู้รวบรวมและขนส่ง
 ที่อยู่..... ผู้บำบัดและกำจัด

 โทรศัพท์.....โทรสาร.....
 วิธีการ/ขนส่ง.....

หมายเหตุ ระบุประเภทผู้ประกอบการตามที่ได้รับดำเนินการจัดการกับสิ่งปฏิกูลหรือวัสดุที่ไม่ใช้แล้วจากสถาน
 ประกอบของท่าน หากผู้รับจัดการนำการนำสิ่งปฏิกูลหรือวัสดุที่ไม่ใช้แล้วนั้นไปใช้เป็นวัตถุดิบเพื่อ
 ก่อให้เกิดผลิตภัณฑ์อื่น ให้ระบุเป็นผู้ก่อกำเนิด และให้ระบุกระบวนการที่ใช้ หากผู้รับจัดการเป็นบุคคล
 ธรรมดาที่ไม่ได้ขึ้นทะเบียนและไม่ได้ประกอบการ ให้ระบุวิธีการขนส่งและการนำสิ่งปฏิกูลหรือวัสดุที่ไม่
 ใช้แล้วนั้นไปใช้

ตัวอย่างที่ 1 แผนการป้องกันอุบัติเหตุเพื่อตอบสนองเหตุฉุกเฉิน

ขั้นตอนการควบคุมกากอุตสาหกรรมรั่วไหล และเกิดเพลิงไหม้ กรณีสามารถระงับเหตุเบื้องต้นได้ด้วยตัวเอง

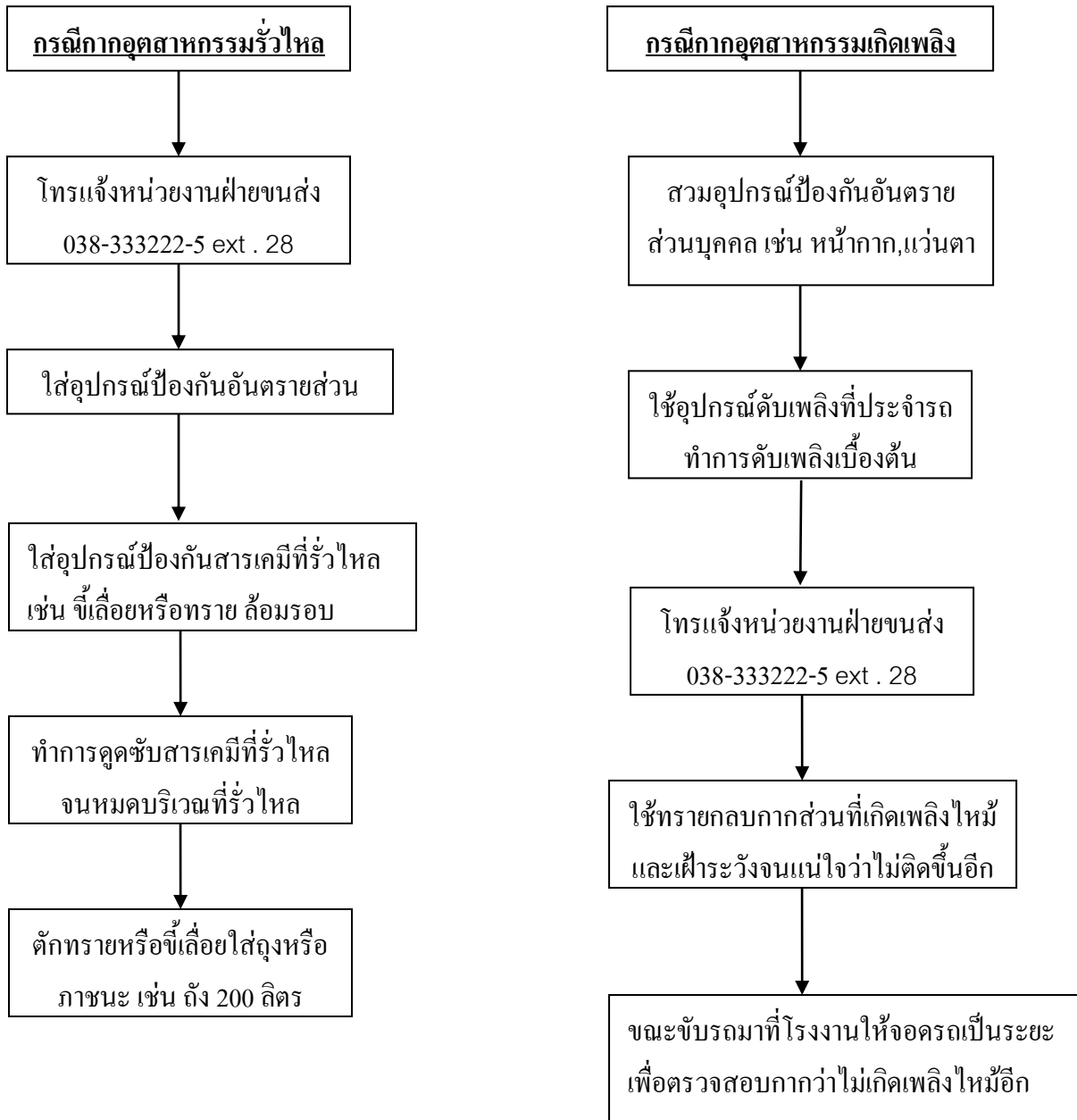

ลงชื่อ รุ่งโรจน์ โชติช่วง ผู้ประกอบกิจการโรงงาน

(นายรุ่งโรจน์ โชติช่วง)

วันที่ 1 มีนาคม 2552

ตัวอย่างที่ 2 แผนการป้องกันอุบัติภัยเพื่อตอบสนองเหตุฉุกเฉิน

ขั้นตอนการดำเนินการกรณีกาออกุตสาหกรรมรั่วไหล และเกิดเพลิงไหม้รุนแรง (ระดับ 2)

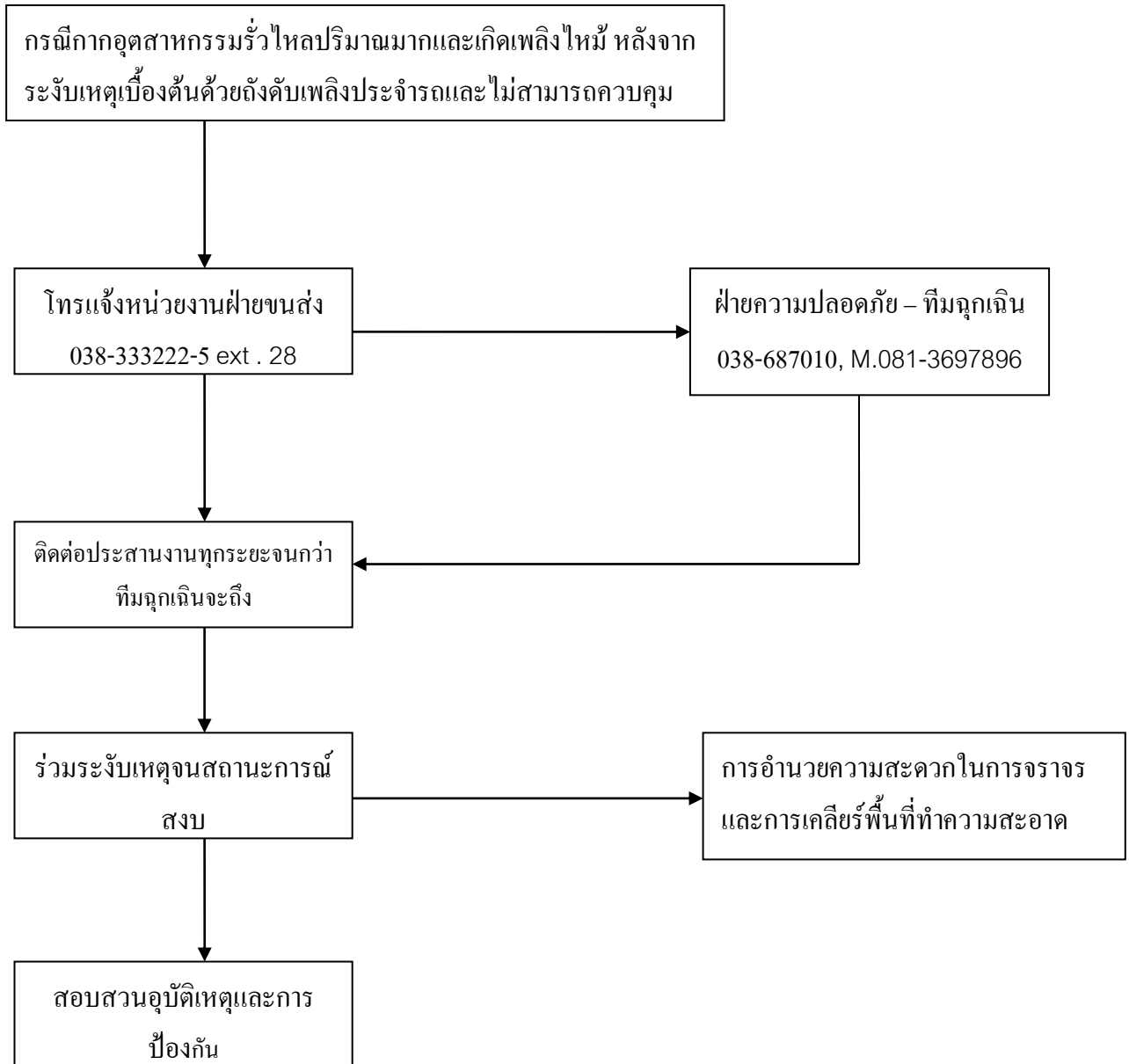

ลงชื่อ รุ่งโรจน์ โชติช่วง ผู้ประกอบกิจการ โรงงาน

(นายรุ่งโรจน์ โชติช่วง)

วันที่ 1 มีนาคม 2552

ตัวอย่างที่ 3 แผนการป้องกันอุบัติภัยเพื่อตอบสนองเหตุฉุกเฉิน

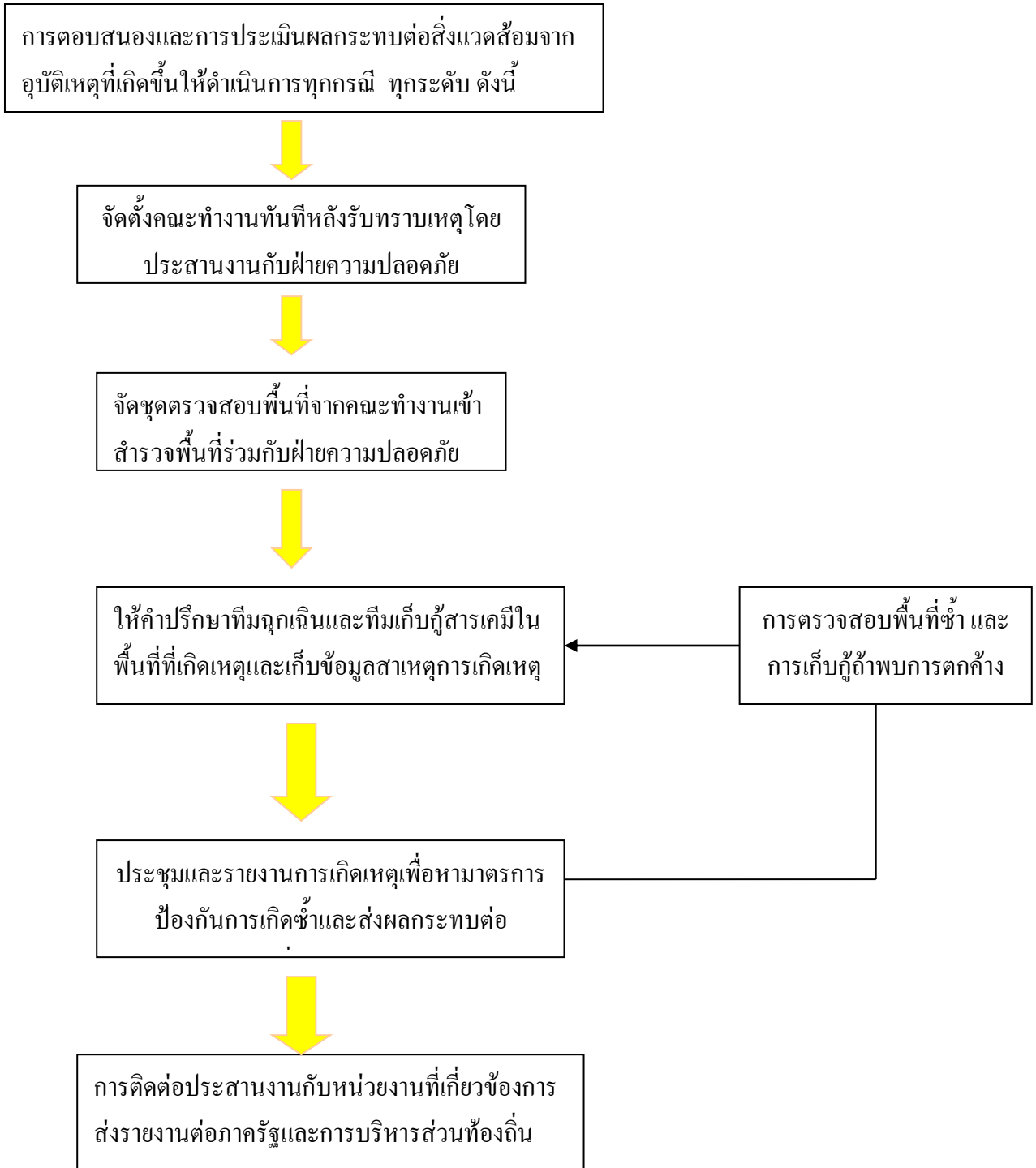

ลงชื่อ รุ่งโรจน์ โชติช่วง ผู้ประกอบกิจการโรงงาน

(นายรุ่งโรจน์ โชติช่วง)

วันที่ 1 มีนาคม 2552

รายงานการตอบสนองและการประเมินผลกระทบต่อสิ่งแวดล้อมจากเหตุฉุกเฉินที่เกิดขึ้น

---- ในรอบปีที่ผ่านมาไม่มีเหตุฉุกเฉินเกิดขึ้น ----

ลงชื่อ รุ่งโรจน์ โชติช่วง ผู้ประกอบกิจการ โรงงาน

(นายรุ่งโรจน์ โชติช่วง)

วันที่ 1 มีนาคม 2552